



PROBA: XXXIX RALI BERBERECHO DE NOIA

PROVINCIA: A CORUÑA

DATA: 4 e 5 de Abril do 2025

ARTIGO 1 - PROGRAMA HORARIO

DATA	HORARIO	PROGRAMA	LUGAR
03/03/2025	10:00	Apertura de inscricións (Pilotos Inscritos Campionato Galego)	Escudería Berberecho C/ Ramal de Balbargos 5 (Obre) 15200 Noia, A Coruña TLF: 658661795 www.ralinoia.es ralinoia@gmail.com
04/03/2025	10:00	Apertura de inscricións (Resto de Pilotos)	
24/03/2025	20:00	Peche de inscricións (Deberá estar enviada toda a documentación para realizar as verificacións administrativas a ralinoia@gmail.com)	
27/03/2025	20:00	Publicación lista de inscritos	www.ralinoia.es www.fga.es
29/03/2025 30/03/2025	08:30 a 12:00	Distribución do libro de ruta, GPS e Documentación Verificacións Administrativas	Cervecería Gasset (Malecón de Cadarso, Noia)
02/04/2025 03/04/2025	08:30 a 20:30	Autorización para Recoñecementos	Nos treitos en función da data elixida polo piloto, e de acordo coa organización.
	12:00 a 13:30 13:31 a 15:00 15:01 a 16:30	Verificacións Técnicas e instalación GPS Nº 01 a Nº51 Nº 52 a Nº101 Nº 102 a Nº142	Carpas situadas no Malecón de San Lázaro
04/04/2025	17:00	Hora límite presentación de Vehículos no parque pechado	Parque Pechado Labarta
	18:00	Publicación lista de autorizados a toma-la saída	Taboleiro Oficial de Avisos
	19:00	Saída 1º participante 1ª Etapa 1ª Sección	Parque Pechado Labarta
	20:15	Chegada 1º Participante 1ª Etapa 1ª Sección	Parque Pechado Labarta
05/04/2025	07:20	Saída 1º participante 2ª Etapa 2ª Sección	Parque Pechado Labarta
	09:10	Chegada 1º participante 2ª Etapa 2ª Sección	Reagrupamento Brión
	09:55	Saída 1º participante 2ª Etapa 3ª Sección	Reagrupamento Brión
	12:50	Chegada 1º participante 2ª Etapa 3ª Sección	Reagrupamento Labarta
	14:35	Saída 1º participante 2ª Etapa 4ª Sección	Reagrupamento Labarta
	17:20	Chegada 1º participante 2ª Etapa 4ª Sección	Reagrupamento Rianxo
	18:05	Saída 1º participante 2ª Etapa 5ª Sección	Reagrupamento Rianxo
	20:40	Chegada 1º participante 2ª Etapa 5ª Sección	Parque Pechado Labarta
	21:30	Verificacións final de Oficio	Antigua Nave Talleres Noia
	22:30	Publicación de Resultados	Taboleiro Oficial de Avisos
	23:00	Reparto de premios e Trofeos	Coliseo Noela, Noia

PARA PODER REALIZAR OS RECONOCEMENTOS, SERÁ OBRIGATORIO TER ENVIADO AO CORREO ELECTRÓNICO ralinoia@gmail.com TODA A DOCUMENTACIÓN DAS VERIFICACIÓN ADMINISTRATIVAS ANTES DO LUNES 24 DE MARZO ÁS 20:00 HORAS. A BOLSA COS DORSALES E RESTO DE DOCUMENTACIÓN, ENTREGARASE CO RUTÓMETRO E GPS O DÍA DOS RECONOCEMENTOS.

Nota: Levantamento vehículos parque pechado: Unha vez publicada a clasificación FINAL OFICIAL, autorízase a tódolos participantes a sacalos vehículos sen ter que esperar ás entregas de premios.

Horario de entrada a Parque de Asistencia: **Horas: Dende as 10:00 do día 4 de Abril**
NON SE RESERVAN SITIOS!!! (1 Coche de Asistencia por cada participante como máximo)

TABOLEIRO OFICIAL DE AVISOS

Dende o día 3 de Marzo ás 10:00 horas, ata o día 3 de Abril ás 20:00 horas estará situado na Oficina da Escudería Berberecho, sita en:

ESCUDERÍA BERBERECHO

Local Social de Sampaio, Sta. María de Roo

C.P.: 15.200 de Noia

Teléfono: 636713606

e-mail: ralinoia@gmail.com

Dende o día 3 de Abril ás 20:00 horas, ata as 23:45 horas do día 5 de Abril, na Oficina Permanente do Rallye, sita na Rúa Espíritu Santo..

ARTIGO 2 - ORGANIZACIÓN

A **ESCUDERÍA Berberecho** organiza o **XXXIX RALI BERBERECHO DE NOIA**, que se desenvolverá os días 4 e 5 de Abril do ano **2025**.

Este Rallye disputarase de acordo co establecido nas prescricións comúns dos Campionatos e Copas de Galicia 2025, , o Regulamento Xeral do Campionato de Galicia de Rallyes, o presente Regulamento Particular da proba, o C.D.I. (e os seus anexos), as prescricións xerais aplicadas a tódolos Campionatos e Copas F.I.A., no seu caso, e os Regulamentos Xerais dos mesmos, aprobados pola Federación Galega de Automobilismo o día 13 de febreiro de 2025.

A proba ten o Permiso de Organización da Federación Galega de Automobilismo número **GA-008-RA**.

Artigo 2.1 - Comité de Organización

PRESIDENTE D. José Javier Rodríguez Martínez

VOCAIS

D. Santiago Creo Batalla

D. Marcos Viñas Siso

D. José Rial Tubío

D. Juan Francisco Almeida Ortiz

D. Alberto Freire Romaní

Dna. Verónica Morales Pérez

Dna. Sonia Carou Gómez

Dna. Katia Collazo Queiruga

D. Francisco Barreiro Caamaño

SECRETARIO D. Álvaro García Agra

Dirección da Secretaría do Comité Organizador:

ESCUDERÍA BERBERECHO

Rúa: Ramal de Balbargos, 5 Obre

C.P.: 15200 Municipio: Noia Provincia: A Coruña

Teléfonos: **636713606**

Web: www.ralinoia.es e-mail: ralinoia@gmail.com

Artigo 2.2. Oficiais:

Presidente Escudería/Comité Organizador:

D. José Javier Rodríguez Martínez

DC-04333-ESP/GA

Director da Carreira-Oficina:

D. Mario Pazos Alvite

DC-04332-ESP/GA

Comisarios Técnicos da Escudería Verificacións Xerais:

D. Germán Romero Ourille

JCT-04335-ESP/GA

D. José María Collazo Martínez

JCT-04336-ESP/GA

Vehículo "XEFE SEGURIDADE VIAL":

D. Manuel Castro Videla

DC-04337-ESP/GA

Comisario/Controlador:

D. José Javier Rodríguez Martínez

DC-04333-ESP/GA

Vehículo "00" (DIRECTOR ADXUNTO NA ESTRADA):

D. José Calviño Carreño

DC-04338-ESP/GA

Servizo Informático e publicación de tempos: Atodomotor**Servizo de Ambulancias:** Ambulancias Compostela**Servizos Médicos:** E.M.S. Galicia**Centros Asistenciais:** PAC Noia, PAC Brión, PAC Rianxo, CHUS, SOS Galicia, e os designados por concerto pola CIA aseguradora Allianz.**Servizo de Guindastres:** Desguaces Lual, JR Automoción, Grúas Lalín Deza e Grúas Elgasa.**Nota:** En cumprimento da normativa de expedición de licenzas, o resto dos oficiais da proba comunicaranse en COMPLEMENTO numerado e datado, alomenos sete días antes da celebración da proba.

O Vehículo "0" pasará diante do primeiro participante coa antelación suficiente para non ser alcanzado polo mesmo.

O Vehículo "Escoba" pasará xusto detrás do derradeiro participante. Estes dous vehículos terán que ser pilotados por Oficiais con licenza DC, expedida pola F.G. de A., e á súa vez deben ser incluídos no Seguro contratado polo Organizador para a cobertura do meeting no eido dos participantes.

ARTIGO 3 - PUNTUABILIDADE

O XXXIX RALI BERBERECHO DE NOIA é puntuable para os seguintes Campionatos e Copas:

- Campionato de Galicia de Rallyes sobre asfalto (Piloto e Copiloto).
- Campionato de Galicia de Rallyes de Vehículos Históricos (Piloto e Copiloto)
- Campionato de Galicia de Rallyes para Escuderías
- Copa de Galicia de Rallyes para pilotos (Agrupacións 1, 2, 3, 4, 5, 6 e 7)..
- 6º Supercampionato Pirelli Recalvi
- 16ª Copa Top Ten Pirelli-Driver-Autia (A, B e C)
- 20º Volante FGA – 9ª Promoción Xoven Piloto de Galicia (Beca PXP26)
- 16ª Copa Pirelli AMF Motorsport
- 3º Criterium Galicia 2025/Beca 24
- 1ª Challenge R2 - Staroil

E as que designe a F.G. de A.

ARTIGO 4 - DESCRICIÓN

O XXXIX RALI BERBERECHO DE NOIA, consta dun percorrido total de **286,250 quilómetros**, dos cales **99,250 quilómetros** corresponden a **9** Treitos Cronometrados por estradas asfaltadas pechadas ó tráfico.Está dividido en **2 Etapas** e **5 Seccións**.

O Itinerario-Horario figura no Anexo VI do presente Regulamento.

No Carné de Control e no Libro de Ruta constan detallados o percorrido, Etapas e Seccións, así como os Controis Horarios, Recorridos alternativos, e Reagrupamentos.

O Rallye terá **5** Parques de Traballo.

ARTIGO 5 – VEHÍCULOS ADMITIDOS. PUBLICADOS NO REGULAMENTO XERAL DO CGR.

ARTIGO 6 – CONCURSANTES ADMITIDOS

Para participar nos Campionatos e Copas de Galicia estarase ao disposto no Anexo I publicado pola Federación Galega de Automobilismo.

ARTIGO 7 – SOLICITUDE DE INSCRICIÓN – INSCRICIÓN

7.1.- Todo equipo que desexe participar no **XXXIX RALI BERBERECHO DE NOIA**, terá que cumprimentar telemáticamente en www.fga.es o formulario de inscrición. A falla de calquera dos datos requiridos no formulario implicará que non se complete e polo tanto se refusa a mesma. O xustificante de ingreso bancario terá que ser enviado ó e-mail: ralinoia@gmail.com antes do peche do prazo de inscrición.

7.2.- O número de inscritos fíxase nun máximo de **140** vehículos.

7.3.- Os dereitos de inscrición deberán ser satisfeitos da seguinte forma:

Na conta corrente **ES92 2080 0381 0730 4000 8395** de **ABANCA** (Sucursal de Noia)
NON SE DEVOLVERÁN OS DEREITOS DE INSCRICIÓN A NINGÚN PARTICIPANTE
UNHA VEZ PUBLICADA A LISTA DE INSCRITOS

7.4.- Admitiranse Inscricións condicionadas, unha vez superado o número de inscritos fixado como máximo.

NON SE CONSIDERARÁ INSCRITO NINGÚN EQUIPO QUE INCUMPLA
TOTAL OU PARCIALMENTE O SINALADO NESTE ARTIGO 7

ARTIGO 8 – DEREITOS DE INSCRICIÓN - SEGUROS

8.1.- Os Dereitos de Inscrición fíxanse en:

8.1.1.- 330€ (+34€ aluguer GPS) aceptando a publicidade facultativa proposta pola organización.

8.1.2.- 660 € (+34€ aluguer GPS) NON aceptando a publicidade facultativa proposta pola organización.

8.2.- A solicitude de inscrición NON se aceptará se non vai acompañada dos Dereitos de Inscrición.

8.3.- Os Dereitos de Inscrición comprenden o Seguro garantindo a Responsabilidade Civil fronte a terceiros, de acordo coa Regulamentación da Federación Galega de Automobilismo.

8.4.- Os Dereitos de Inscrición tan só serán reembolsados aos equipos cuxas inscricións sexan rexeitadas, ou no caso de que a proba non se celebrara. En ningún outro caso serán devoltos.

ARTIGO 9 – HORA OFICIAL DO RALI

Durante o transcurso do Rali, a hora oficial será a emitida polos Cronómetros da F.G. de A. e a web www.time.is.

ARTIGO 10 - PREMIOS

CLASIFICACIÓN XERAL SCRATCH	
1º	1.500,00 € e 2 Trofeos (Piloto e Copiloto)
2º	1.100,00 € e 2 Trofeos (Piloto e Copiloto)
3º	825,00 € e 2 Trofeos (Piloto e Copiloto)
4º	625,00 € e 2 Trofeos (Piloto e Copiloto)
5º	375,00 € e 2 Trofeos (Piloto e Copiloto)
6º	325,00 € e 2 Trofeos (Piloto e Copiloto)

AGRUPACIÓN (1,2,3,4,5,6 e 7)	
1º	240,00 € e 2 Trofeos
2º	120,00 Euros
3º	90,00 Euros

TOTAL PREMIOS	
9.100,00 €	

4º TROFEO PORTUS APOSTOLI – 3ª COPA VENTANAS XAGAL	
1º	300,00 € e 2 Trofeos
2º	200,00 € e 2 Trofeos
3º	100,00 € e 2 Trofeos

Para recibir o premio acadado (tanto o metálico, como o trofeo), será indispensable a presenza na entrega de premios do piloto e copiloto. No caso contrario, enténdese que se renuncia a eles, quedando en propiedade da organización.

COPAS DE PROMOCIÓN: A FGA enviará os trofeos ó organizador para entregar ó 1º clasificado (piloto e copiloto) de cada copa de promoción.

ARTIGO 11- ENCARGADOS DAS RELACIÓNS COS PARTICIPANTES



Manuel Pérez Vega
636 714 541



Rubén Boullón Malvárez
654 114 508

VENRES, 4 ABRIL:

VERIFICACIÓNS ADMINISTRATIVAS E TÉCNICAS

SÁBADO, 5 ABRIL:

SAÍDA 1º SECCIÓN - PARQUE PECHADO LABARTA NOIA

CHEGADA 2º SECCIÓN- PARQUE PECHADO LABARTA NOIA

SAÍDA 3º SECCIÓN - PARQUE PECHADO LABARTA NOIA

CHEGADA 4º SECCIÓN - PARQUE PECHADO LABARTA NOIA

ARTIGO 12- SUPER RALI

Según artigo 15 do Regulamento de Rallyes. O anexo III contén o modelo de solicitude

ARTIGO 13 – SUPER ESPECIAL

Según artigo 14.7 do Regulamento de Rallyes

ARTIGO 14 – DISPOSICIÓNS CONTRARIAS Á NORMATIVA XERAL DA FGA

Será publicada mediante Complemento

D. José Javier Rodríguez Martínez, provisto da licenza do Colexio de Oficiais de Automobilismo de Galicia, solicito a aprobación do presente Regulamento Particular da Proba á Federación Galega de Automobilismo.
En Noia, a 20 de Xaneiro de 2025

Director da Carreira
D.N.I. 53.799.173-B

Xefe Seguridade Vial
D.N.I. 78.806.616-Z

Entidade: Escudería Berberecho
C.I.F.: G- 15.143.662
Asdo.: D. J.Javier Rodríguez Martínez(Presidente)

PROGRAMA-HORARIO DE REUNIONS DE COMISARIOS DEPORTIVOS

REUNIÓN	DATA	HORA	LUGAR
1ª	4 de Abril de 2025	17:00	SALA DE REUNIONS DE COMISARIOS DEPORTIVOS, sita en: Rúa do Espíritu Santo, 4 - 2º, Noia
2ª	4 de Abril de 2025	22:30	
3ª	5 de Abril de 2025	22:30	

ANEXO I: MAPAS PARQUE PECHADO E DE TRABALLO

PARQUE DE TRABALLO:

A ZONA AMARILLA, É ZONA ESPECIAL RESERVADA PARA ASISTENCIAS CON CAMIÓN DE GRANDES DIMENSIÓN

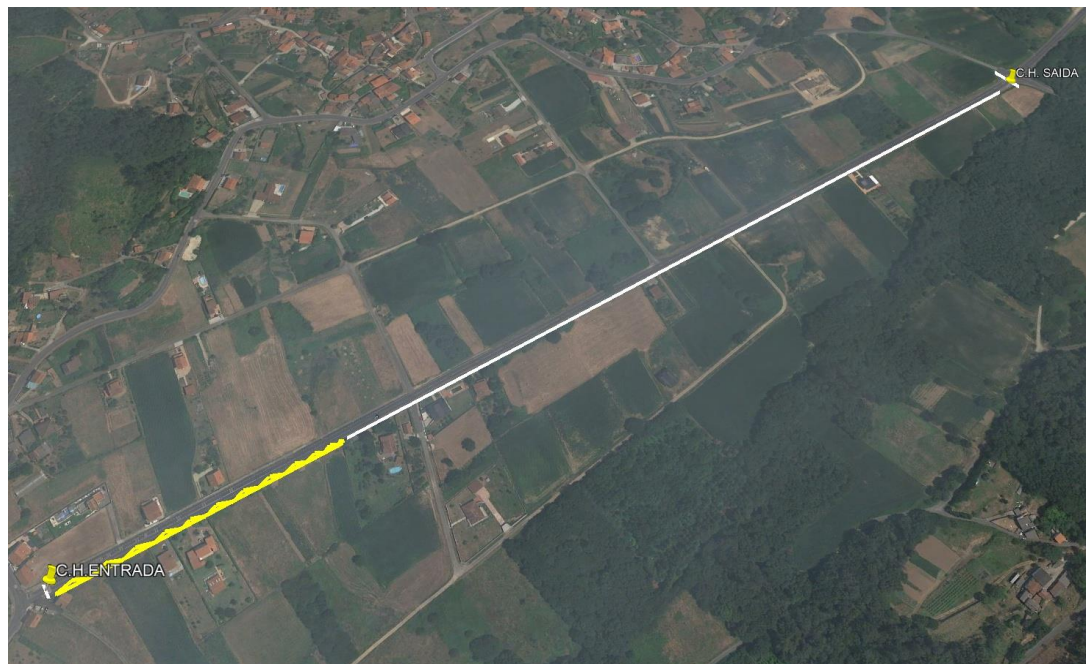

PARQUE PECHADO LABARTA:

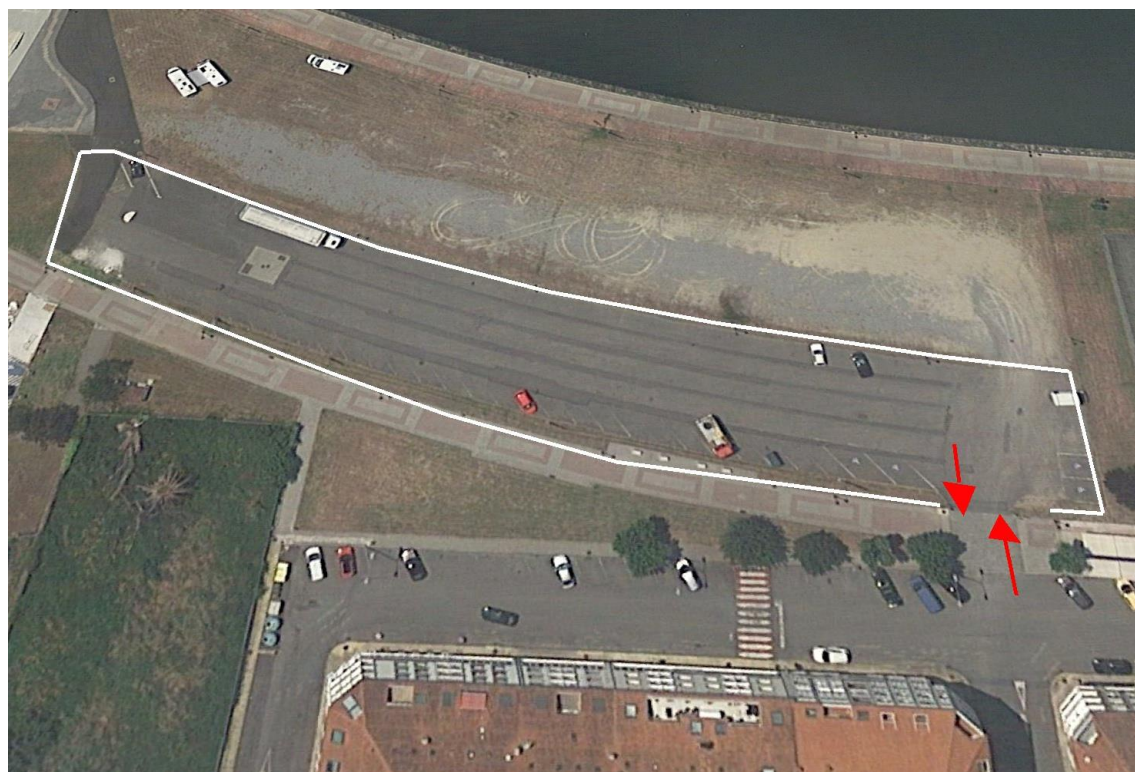

PARQUES DE REAGRUPAMIENTO RIANXO:

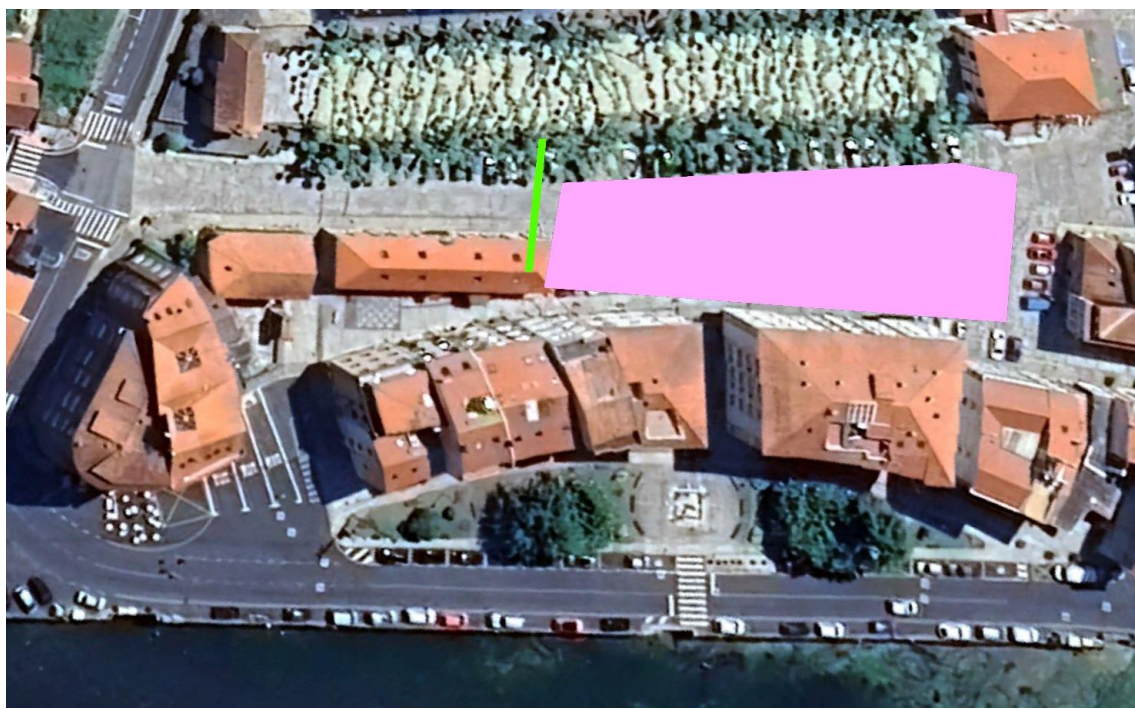

PARQUE REAGRUPAMIENTO BRIÓN:

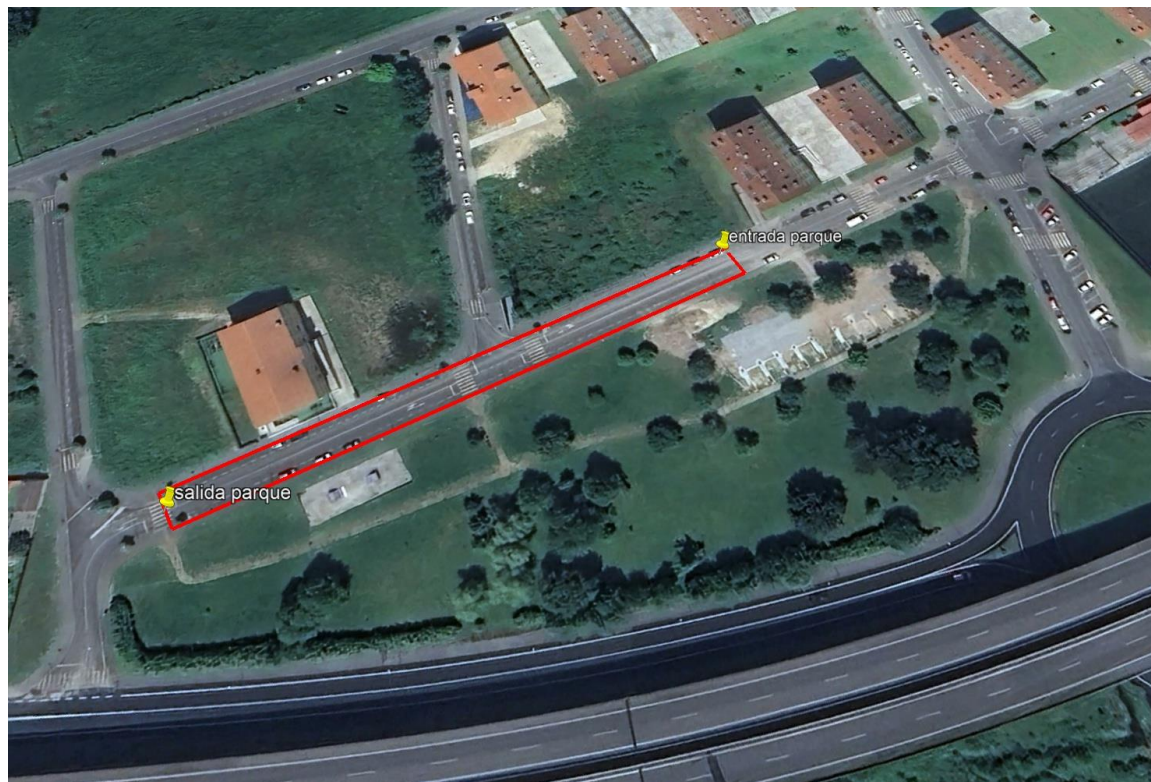

ANEXO III: MODELO DE SOLICITUDE PARA SUPER RALI

AATT.: Dirección de Carreira e dos Sres. Comisarios Deportivos da proba XXXIX RALI BERBERECHO DE NOIA

O Concursante (Escudería) _____ con número de licenza _____, representando ó piloto _____ (Teléfono: _____) con licenza _____ participante na citada proba, co dorsal número _____.

EXPÓN:

SOLICITA

RECIBIDO AS:

RRPP.:

Nº de Licenza:

En Noia, ás __:__ Horas do __ de Abril do 2025

ANEXO IV: SISTEMA GPS

1. Sistema GPS obrigatorio no Campionato de Galicia de Rallyes.

a) A compra do soporte do GPS é obrigatoria (25€, IVA incluído)

b) No Campionato de Galicia de Rallyes no desenrolo das probas, os vehículos de competición levarán obrigatoriamente instalado un sistema GPS. Será obrigatorio a utilización durante os recoñecementos programados polo organizador. Na proba será instalado nos vehículos de competición durante as verificacións técnicas. Este sistema GPS servirá de seguimento dos vehículos de competición e servirá para alertar á Organización dos equipos de posibles incidencias ou bandeiras vermellas. Tamén servirá para que os equipos soliciten axuda de emerxencia pulsando o SOS.

c) O GPS deberá ir montado no vehículo nun lugar ao que cheguen piloto e copiloto por criterios de Seguridade.

d) o CC.DD. poderá facer uso dos datos do GPS para contrastar ou poder aplicar sancións ou asignar tempos en caso de forza maior.

2. Funcionamento:

a) O sistema deberá ter botón SOS que se deberá usar UNICAMENTE en caso de EMERXENCIA.

b) Deberase manter pulsado -segundo indícase nas instrucións- no momento que o equipo participante sufra ou vexa algún accidente que precise de axuda médica ou se atope en situación de risco para a seguridade.

c) Cando o Director de Carreira, ao seu exclusivo criterio, considere que a situación de emerxencia e risco finalizou, os GPS implicados serán desconectados e non transmitirán ningún sinal de alarma para non bloquear a canle a outros equipos.

d) O uso indebido do mesmo, ou a utilización para comunicar calquera outro motivo que non sexa axuda médica ou situación de risco para a seguridade, será comunicado inmediatamente aos Comisarios Deportivos.

e) A non utilización do sistema GPS por parte dun equipo, tras sufrir un accidente, rotura mecánica ou abandono da proba, será motivo de penalización por parte dos Comisarios Deportivos.

3. Bandeira vermella electrónica:

a) Nas probas puntuables para o Campionato de Galicia de Rallyes, será obrigatorio o uso dos dispositivos de GPS utilizados para o sistema de bandeira vermella electrónica.

b) A pantalla que indique aos membros do equipo que se activou a bandeira vermella electrónica, deberá ser de leds de alta luminosidade. Poderá mostrarse a bandeira vermella electrónica por medio de pantalla a cor ou siglas de alta luminosidade. O provedor de servizos deberá entregar as instrucións de uso do código de bandeira vermella electrónica, xunto coas instrucións do dispositivo.

c) So se pode activar/desactivar a bandeira vermella electrónica dende Dirección de Carreira.

d) Unha vez sexa mostrada a bandeira vermella electrónica no dispositivo GPS, o equipo deberá pulsar o botón que, da conformidade á Dirección de Carreira, de que se verificou a mensaxe de activación da bandeira vermella electrónica. Non pulsar o botón de conformidade de que o equipo recibiu a bandeira vermella, será motivo de penalización baixo criterio dos Comisarios Deportivos.

e) Unha vez mostrada a bandeira vermella electrónica, o equipo deberá cumprir o estipulado neste artigo:

Os Equipos aos que se mostre bandeira vermella Electrónica, deberán reducir a súa velocidade de forma inmediata e seguir as instrucións dos Comisarios de Ruta e dos membros dos vehículos de seguridade cos que se atopen. A velocidade máxima que poderá alcanzar un equipo ao que se lle mostrou bandeira vermella dentro do treito cronometrado, non poderá exceder de 80 km/h. O Director de carreira, poderá facer uso do sistema GPS para verificar que se cumpre esta normativa. Non respectar esta regra comportará unha penalización baixo criterio dos Comisarios Deportivos.

4. Entrega devolución do aparello GPS:

a) A entrega do dispositivo GPS realizarase nas verificacións técnicas.

a) A devolución do dispositivo GPS realizarase no Parque Pechado ó finalizar a proba, ou a un membro da organización designado a tal efecto.

b) En caso de abandono na proba por avaría ou accidente, o equipo é o responsable de entregar o GPS na oficina de Carreira (Dirección de Carreira) ou no lugar estipulado dentro do regulamento particular da proba. Deberase entregar a maior brevidade posible, e sempre antes da finalización da proba.

c) Durante a proba, calquera incidencia do GPS para cambialo, terá que ser comunicado ao Relación cos Participantes.

d) O concursante que non devolva o dispositivo GPS, ou que devolvelo o faga en condicións defectuosas, será obxecto dunha sanción económica a pagar ao Organizador. Este será o sistema de Alertas en caso dunha incidencia.

SPICA III

Manual de uso rápido



● NOTIFICACIÓN DE SOS

Para solicitude de atención médica inmediata ou notificación de vehículo que impide totalmente o paso de outros participantes.

+ Pulsar botón vermello e verde simultáneamente durante 2 segundos.



● NOTIFICACIÓN DE AVARÍA

Notificación de que un vehículo non pode continuar, pero non obstaculiza o paso. Pulsación botón vermello 2 segundos.



● CONFIRMACIÓN TODO OK?

Si desde dirección da carreira se solicita información do estado dos participantes. 3 posibles respostas:

Para indicar que está todo ben

+ Para indicar S.O.S.

Para indicar AVARÍA

alternando con pantalla completa en rojo.



● BANDEIRA VERMELLA / RED FLAG

A pantalla mostra as letras "RF" (Red Flag), alternando coa pantalla completamente en vermello.

O participante debera pulsar o botón Verde para confirmala lectura.

SPICA IV

Powered by **anubespport**

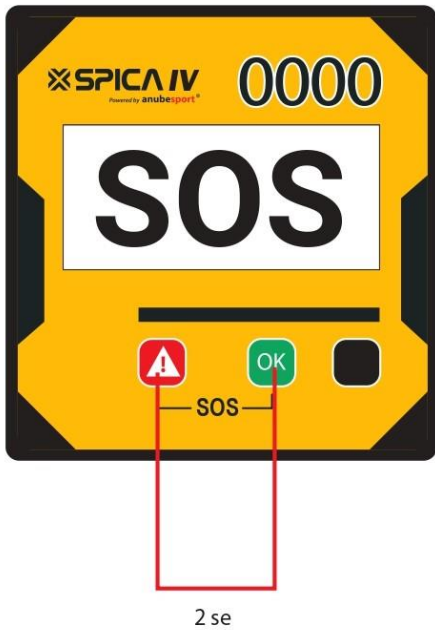

SOS avería OK



Para indicar que todo está bien



Para indicar SOS



Para indicar avería

BANDERA ROJA



La pantalla muestra el mensaje 'BANDERA ROJA' y la hilera de luces LED parpadea en rojo. El altavoz emite un fuerte pitido intermitente.

ZONA DE VELOCIDAD

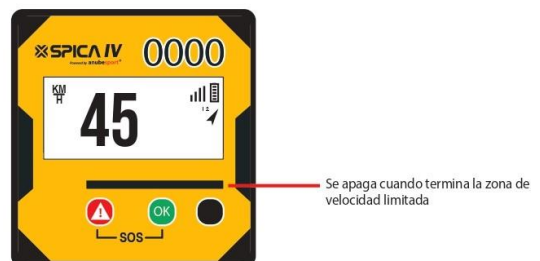
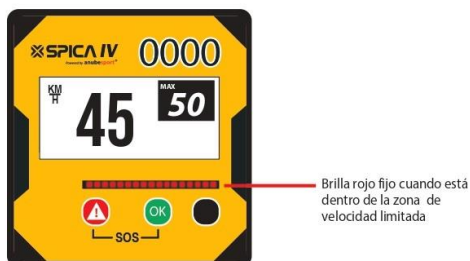
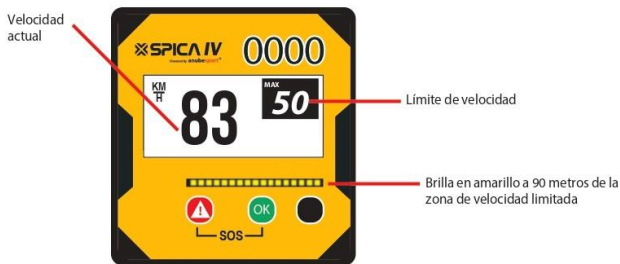

MENSAJES Y PREGUNTAS



Luz amarilla intermitente



Luz amarilla intermitente



Luz amarilla intermitente



Luz amarilla intermitente