



2024



## 46º RALLYE SAN FROILAN 2024

18, 19 e 20 de Outubro 2024

REGULAMENTO PARTICULAR

PROVINCIA: LUGO

CAMPIONATO XUNTA DE GALICIA DE RALLYES 2024



FEDERACIÓN GALEGA DE  
AUTOMOBILISMO



## ARTIGO 1 - PROGRAMA HORARIO

DATA	HORARIO	PROGRAMA	LUGAR				
18/09/2024	10:00	Apertura de inscricións (Pilotos inscritos no Campionato)	ON-LINE <a href="http://WWW.FGA.ES">WWW.FGA.ES</a>				
23/09/2024	10:00	Apertura de inscricións (Resto de pilotos)	e-mail: <a href="mailto:inscripcionrsanfroilan@gmail.com">inscripcionrsanfroilan@gmail.com</a>				
07/10/2024	20:00	Peche de inscricións	Tlfn.: 674 536 614				
09/10/2024	16:00	Publicación do percorrido	<a href="http://rallysanfroilan.org">rallysanfroilan.org</a>				
11/10/2024	19:00	Publicación da Lista de Inscritos	<a href="http://www.fga.es">www.fga.es</a> // <a href="http://rallysanfroilan.org">rallysanfroilan.org</a> // Sportity <a href="https://sportity.com">SANFROILAN24</a>				
12/10/2024	08:30 a 12:00	Entrega documentación para os recoñecementos (entregarase o propio día que cada equipo teña asignado)	<b>HOTEL FORUM CEAO</b> Rua dos Canteiro,s/n Polígono do Ceao 27003 Lugo				
13/10/2024							
16/10/2024							
17/10/2024	09:00 a 21:00	Recoñecemento dos treitos cronometrados (o Road-Book entregarase o propio día que cada equipo teña asignado)	Nos treitos cronometrados				
12/10/2024							
13/10/2024							
16/10/2024							
17/10/2024	Telemático online	<b>Verificacións Administrativas Telemáticas Online OBRIGATORIAS</b>	e-mail: <a href="mailto:inscripcionrsanfroilan@gmail.com">inscripcionrsanfroilan@gmail.com</a>				
Dende 23/09/2024							
Ata As 15:00 do							
17/10/2024							
18/10/2024				12:00 a 13:30	Entrega de documentación do rallye, ademais última revisión e aportación de cambios ou documentos por parte dos equipos:	Nº 1 a Nº 40	<b>LUGO</b>
				13:31 a 15:00		Nº 41 a Nº 80	
				15:01 a 16:30		Nº 81 a Nº 120	
				16:31 a 17:45		Nº 121 a Nº 150	
				12:15 a 13:30	Verificacións técnicas e instalación GPS	Nº 1 a Nº 40	<b>PARKING HOTEL FORUM CEAO</b> Rua dos Canteiro,s/n Polígono do Ceao 27003 Lugo
				13:31 a 15:00		Nº 41 a Nº 80	
				15:01 a 16:30		Nº 81 a Nº 120	
				16:31 a 18:00		Nº 121 a Nº 150	
				18:30	Hora límite presentación vehículos no Parque Pechado		Lugo
	19:00	Publicación Lista de Autorizados a tomar a saída		<a href="http://Atodomotor.com">Atodomotor</a> // <a href="https://sportity.com">sportity</a> <a href="https://sportity.com">SANFROILAN24</a>			
	19:15	Saída 1º participante a 1ª Sección		Lugo			
	21:00	Cerimonia de Saída		Praza de España, Lugo			
	21:10	Chegada 1º participante 1ª sección		Lugo			
19/10/2024	0:00	Publicación Lista de Autorizados a tomar a saída 2ª sección	<a href="http://Atodomotor.com">Atodomotor</a> // <a href="https://sportity.com">sportity</a> <a href="https://sportity.com">SANFROILAN24</a>				
	08:00	Saída 1º participante 2ª sección	Lugo				
	11:11	Chegada 1º participante 2ª sección - Reagrupamento 1 (40')	Lugo				
	11:51	Saída 1º participante 3ª sección	Lugo				
	16:00	Chegada 1º participante 3ª sección - Reagrupamento 2 (30')	Rua Calvo Sotelo, Sarria				
	16:30	Saída 1º participante 4ª sección	Rua Calvo Sotelo, Sarria				
	20:12	Chegada 1º participante 4ª sección	Lugo				
	20:45	Celebración podio final 3 primeiros Clasificados Xeral	Parcking Auditorio Gustavo Freire				
	21:15	Verificacións finais de oficio	<b>LCR MOTOR</b>				
	23:15	Entrega de Trofeos Oficiosa	LUGO				
23:30	Publicación de resultados	<a href="http://Atodomotor.com">Atodomotor</a> / <a href="https://sportity.com">Sportity</a> <a href="https://sportity.com">SANFROILAN24</a>					

**Nota: Levantamento vehículos parque pechado-parque de traballo (unificados ou individuais):** Unha vez publicada a clasificación FINAL OFICIAL, **autorízase a tódolos participantes a sacalos vehículos** sen ter que esperar ás entregas de premios.



Hora límite de entrada a Parque de Asistencia:

Venres 18/10/2024 de 08:30 ata 17:30

Sábado 19/10/2024 de 06:00 ata 07:30

## TABOLEIRO OFICIAL DE AVISOS

O taboleiro oficial e dixital será o Sportity

Dende o día 17 de Setembro ás 10:00 horas, ata o día 17 de Outubro ás 20:00 horas estará situado na Secretaría Xeral da Proba, sita en:

### ESCUDERÍA MIÑO LUCENSE

Rúa das Leiteiras Nº8 (Pol. Ind. do Ceao)

C.P.:27003 de Lugo

Teléfono: 663 127 161

e-mail: ralisanfroilan@gmail.com



Dende o día 18 de Outubro ás 09:00 horas, ata as 03:00 horas do día 20 de Outubro, na Oficina Permanente do Rallye, sita en Hotel Forum Ceao, Polígono Industrial O Ceao, Rúa dos Canteiros, S/N, 27003 Lugo.

Todos eles poderán ser substituídos e eliminados, polo Taboleiro Oficial de Avisos Dixital da App Sportity

## ARTIGO 2- ORGANIZACIÓN

A **ESCUDERÍA MIÑO LUCENSE** organiza o **46º Rallye San Froilán**, que se desenvolverá dende o día 18 ó día 20 de Outubro do ano **2024**.

Este Rallye disputarase de acordo co establecido nas prescricións comúns dos Campionatos e Copas de Galicia 2024, o Regulamento Xeral do Campionato de Galicia de Rallyes, o presente Regulamento Particular da proba, o C.D.I. (e os seus anexos), as prescricións xerais aplicadas a tódolos Campionatos e Copas F.I.A., no seu caso, e os Regulamentos Xerais dos mesmos, aprobados pola Federación Galega de Automobilismo o día 19 de setembro de 2024.

A proba ten o Permiso de Organización da Federación Galega de Automobilismo número **GA-051-RA**.

### Artigo 2.2 - Comité de Organización

**PRESIDENTA** D<sup>a</sup>. Maite Vilanova López

**VOCALIS**  
D. Israel Arias González  
D. Borja Vilanova Rio  
D. Jose Luis Vilanova Pérez

**SECRETARIO** D. Luis Vilanova López

### ***Dirección da Secretaría do Comité Organizador:***

#### **ESCUDERÍA MIÑO LUCENSE**

Rúa: das Leiteiras, Nº8 Pol. Ind. Do Ceao

C.P.: 27003 Municipio: Lugo Provincia: Lugo

Teléfonos: 663 127 161

Web: rallyesanfroilan.org e-mail: [ralisanfroilan@gmail.com](mailto:ralisanfroilan@gmail.com)



### **Artigo 2.3. Oficiais:**

#### **Presidente Escudería/Comité Organizador:**

D. Maite Vilanova López DC-0126-GA-AUT

#### **Comisarios Deportivos:**

**Presidente:** D. Ruben Carballo Iglesias DC-0018-GA-AUT  
 D<sup>a</sup>. Alessandra Dosil Vázquez DC-0011-GA-AUT  
 D. Victoriano Glez. Boullosa DC-0021-GA-AUT  
 Ointe D. Jesus Fandiño Sanchez CD-0658-GA-AUT

#### **Secretario:**

D. Bruno T. Rivera Pazos DC-0252-GA-AUT

#### **Observador/Delegado de Seguridade da F.G.A.:**

D. Moisés Garcia Fernandez OBS-0007-GA-AUT

#### **Director da Carreira-Oficina:**

D. Ignacio J. Davila Estévez DC-0127-GA-AUT

#### **Directores Adxuntos da Carreira-Oficina:**

D<sup>a</sup>. Raquel Rguez. López DC-0020-GA-AUT  
 D. Cristobal Sierra Castro DC-2008-GA-AUT

#### **Xefe de Cronometraxe**

D. Francisco López Teijeiro DC-0129-GA-AUT

#### **Comisarios Técnicos da F.G.A. Para control xeral e das Fórmulas de Promoción:**

**Presidente:** D. Jose A. Martinez Del Rio JOC-0012-GA-AUT

#### **Comisarios Técnicos da Escudería Verificacións Xerais:**

D. Francisco López Vidal JOC-0661-GA-AUT  
 D. J. Alberto Sanchez Fdez. JOC-0660-GA-AUT  
 D. Ahito García Ulloa OC-0823-GA-AUT

#### **Xefes de treito:**

Equipo A D<sup>a</sup>. Silvia Costilla Abalde DC-0110-GA-AUT  
 Equipo B D. Miguel Nogueiras Cuevas JDA-0603-GA-AUT  
 Equipo C D. Alvaro Fdez. Glez DC-0840-GA-AUT

#### **Xefes de Seguridade Vial Treitos:**

Equipo A D. David Sierra Pereira DC-0109-GA-AUT  
 Equipo B D. Rodrigo Tielas Riveiro DC-0601-GA-AUT  
 Equipo C D. Manuel Carballo Logo DC-0817-GA-AUT

#### **Responsable Equipos Cronometraxe:**

D. Francisco López Teijeiro DC-0129-GA-AUT

#### **Vehículo "XEFE SEGURIDADE VIAL":**

D. Jose Luis Vilanova López DC-0657-GA-AUT



### **Vehículo "0":**

Verde	D. Ramón Santiso Otero	E-0017-GA-AUT
	D. Fernando Adán Couceiro	DC-0014-GA-AUT

### **Vehículo "00" (DIRECTOR ADXUNTO NA ESTRADA):**

Vermello	D. Jose Luis Vilanova López	DC-X0X9-GA-AUT
----------	-----------------------------	----------------

### **Vehículo ESCOBA:**

Vermello	D. Jordi Carballal Fernandez	DC-1674-GA-AUT
----------	------------------------------	----------------

**Servizo Informático e publicación de tempos:** ATODOMOTOR

**Servizo de Ambulancias:** Ambulancias Apostol

**Servizos Médicos:** E.M.S. Galicia

**Centros Asistenciais:** POLUSA,HULA, e os designados por concerto pola CIA aseguradora Allianz.

**Servizo de Guindastres:** RIVAS GUEIMONDE S.L.

**Nota:** En cumprimento da normativa de expedición de licenzas, o resto dos oficiais da proba comunicaranse en COMPLEMENTO numerado e datado, alomenos sete días antes da celebración da proba. O Vehículo "0" pasará diante do primeiro participante coa antelación suficiente para non ser alcanzado polo mesmo.

O Vehículo Escoba pasará xusto detrás do derradeiro participante. Estes dous vehículos terán que ser pilotados por Oficiais con licenza DC, agás o piloto do Vehículo "0" que deberá ter licenza de piloto, expedidas pola F.G. de A., e á súa vez deben ser incluídos no Seguro contratado polo Organizador para a cobertura do meeting no eido dos participantes.

## **ARTIGO 3 - PUNTUABILIDADE**

O **46º Rallye San Froilán** é puntuable para os seguintes Campionatos e Copas:

1. Campionato de Galicia de Rallyes sobre asfalto (pilotos e copilotos).
2. Campionato de Galicia de Rallyes de vehículos históricos (pilotos e copilotos).
3. Campionato de Galicia de Rallyes para Escuderías ( debidamente rexistradas e en posesión de licenza de concursante colectiva única expedida pola F.G.A.).
4. Copa de Galicia de Rallyes para a Agrupación 1.
5. Copa de Galicia de Rallyes para a Agrupación 2.
6. Copa de Galicia de Rallyes para a Agrupación 3.
7. Copa de Galicia de Rallyes para a Agrupación 4.
8. Copa de Galicia de Rallyes para a Agrupación 5.
9. Copa de Galicia de Rallyes para a Agrupación 6.
10. Copa de Galicia de Rallyes para a Agrupación 7.
11. 5º Supercampionato Pirelli Recalvi 2024
12. 15ª COPA TOP TEN PIRELLI-DRIVER-AUTIA "TOP TEN B" 2024
13. 15ª COPA TOP TEN PIRELLI-DRIVER-AUTIA "TOP TEN C" 2024
14. 2º Clio Trophy Galicia 2024
15. 1ª SANDERO ECO CUP GALICIA 2024
16. 19º VOLANTE F.G.A.-8ª PROMOCIÓN XOVEN PILOTO (BECA PXP 25)
17. 15ª COPA PIRELLI AMF MOTORSPORT 2024
18. 2º CRITERIUM GALICIA RECALVI 2024/BECA 24

## **ARTIGO 4 - Descrición**

O **46º Rallye San Froilán**, consta dun percorrido total de 448,08 **quilómetros**, dos cales 103,86 **quilómetros** corresponden a 9 Treitos Cronometrados por estradas asfaltadas pechadas ó tráfico.

Está dividido en **2 Etapas** e **4 Seccións**.

O Itinerario-Horario figura no Anexo II do presente Regulamento.

No Carné de Control e no Libro de Ruta constan detallados o percorrido, Etapas e Seccións, así como os Controis Horarios, Recorridos alternativos, e Reagrupamentos.

O Rallye terá 4 Parques de Traballo, ademais do Parque Pechado da noite do venres ó sábado.

### **Artigo 5 - Vehículos Admitidos. Publicados no Regulamento Xeral do CGR.**

**Artigo 6 - Concursantes Admitidos.** Para participar nos Campionatos e Copas de Galicia estarase ao disposto no Anexo I publicado pola Federación Galega de Automobilismo.

### **Artigo 7 - Solicitud de Inscripción - Inscripcións**

**7.1.-** Todo equipo que desexe participar no **46º Rallye San Froilán**, terá que cumprimentar telemáticamente en [www.fga.es](http://www.fga.es) o formulario de inscripción. A falla de calquera dos datos requiridos no formulario implicará que non se complete e polo tanto se refúse a mesma. O xustificante de ingreso bancario terá que ser enviado ó e-mail: [inscripcionrsanfroilan@gmail.com](mailto:inscripcionrsanfroilan@gmail.com) antes do peche do prazo de inscripción.

Os datos relativos ao copiloto poden ser completados ata as 20:00 do día 10 de Outubro de 2024.

**7.2.-** O número de inscritos fíxase nun máximo de **150** vehículos.

**Teléfono para as inscricións e consultas sobre as mesmas: 674 536 614**

**7.3.-** Os dereitos de inscripción deberán ser satisfeitos da seguinte forma:

Na conta corrente **ES81 2080 0165 7830 4003 3859** de **ABANCA** (Sucursal de LUGO)

### **NON SE DEVOLVERÁN OS DEREITOS DE INSCRIPCIÓN A NINGÚN PARTICIPANTE UNHA VEZ PUBLICADA A LISTA DE INSCRITOS**

**7.4.-** Admitiranse Inscripcións condicionadas, unha vez superado o número de inscritos fixado como máximo.

**7.5.-** A orde de recepción da Solicitud de Inscripción, así como dos Dereitos de Inscripción, será determinante para a confección da Lista de Inscritos.

### **NON SE CONSIDERARÁ INSCRITO NINGÚN EQUIPO QUE INCUMPLA TOTAL OU PARCIALMENTE O SINALADO NESTE ARTIGO 6**

### **Artigo 8 - Dereitos de Inscripción - Seguros**

**8.1.-** Os dereitos de inscripción fíxanse en:

**8.1.1.- 330 € (+33,88€ aluguer GPS)** Ascendendo a un **total de 363,88 €** aceptando a publicidade facultativa proposta pola organización.

**8.1.2.- 660 € (+33,88€ aluguer GPS)** Ascendendo a un **total de 693,88 €** NON aceptando a publicidade facultativa proposta pola organización.

**8.2.-** A solicitude de inscripción non se aceptará se non vai acompañada dos Dereitos de Inscripción.

**8.3.-** Os Dereitos de Inscripción comprenden o Seguro garantindo a Responsabilidade Civil fronte a terceiros, de acordo coa Regulamentación da Federación Galega de Automobilismo.

**8.4.-** Os Dereitos de Inscripción tan só serán reembolsados aos equipos cuxas inscricións sexan rexeitadas, ou no caso de que a proba non se celebrara. En ningún outro caso serán devoltos.

**Artigo 9 - Hora Oficial do Rallye.** Durante o transcurso do Rallye, a hora oficial será a emitida polos Cronómetros da F.G. de A. e a web [www.time.is](http://www.time.is).

**Artigo 10 – Premios.** Os premios e Trofeos que se entregarán serán aos 6 primeiros da Xeral (Piloto e Copiloto) e ós primeiros de cada Agrupación (Piloto e Copiloto) da seguinte forma:

CLASIFICACIÓN XERAL SCRATCH	
1º	1.500,00 Euros e 2 Trofeos (Piloto e Copiloto)
2º	1.100,00 Euros e 2 Trofeos (Piloto e Copiloto)
3º	825,00 Euros e 2 Trofeos (Piloto e Copiloto)
4º	625,00 Euros e 2 Trofeos (Piloto e Copiloto)
5º	375,00 Euros e 2 Trofeos (Piloto e Copiloto)
6º	325,00 Euros e 2 Trofeos (Piloto e Copiloto)

AGRUPACIÓNS (1, 2, 3, 4, 5, 6 e 7)	
1º	240,00 Euros e Trofeo
2º	120,00 Euros
3º	90,00 Euros

TOTAL PREMIOS
<b>7.900,00 Euros</b>

COPAS DE PROMOCIÓN	
1º	2 Trofeos (Piloto e Copiloto)

**COPAS DE PROMOCIÓN:** A FGA enviará os trofeos ó organizador para entregar ó 1º clasificado (piloto e copiloto) de cada copa de promoción.

Para recibir o premio acadado (tanto o metálico, como o trofeo), será indispensable a presenza na entrega de premios do piloto ou representante. No caso contrario, enténdese que se renuncia a eles, quedando en propiedade da organización.

## **Artigo 11 Encargado das relacións cos participantes**

Según artigo 11.5 do Regulamento de Rallyes

## **Artigo 12 Super Rallye**

Según artigo 15 do Regulamento de Rallyes. O anexo III contén o modelo de solicitude

Só se poderán acoller o Super Rallye os equipos que abandonen dentro da 2ª Sección do Rallye (1ª do Sábado) Facendo a reincorporación en formato Super Rallye no C.H. 33 o inicio da 4ª Sección do rallye

## **Artigo 13 Super Especial**

Según artigo 14.7 do Regulamento de Rallyes coa salvedade do estipulado no artigo 15 do presente regulamento.

## **Artigo 14 Disposicións Contrarias A Normativa Xeral Da F.G.A.:**

A realización dun treito cronometrado o Venres 18 de outubro cunha lonxitude de 10,13 Km en lugar do máximo establecido o anexo 1 Normas a cumprir non Campionato de Galicia de Rallyes 2024 no seu Artigo 5 e no Artigo 14.7 do regulamento xeral de Rallyes 2024.

Dª. Maite Vilanova López , provisto da licenza DC-0126-GA-AUT do Colexio de Oficiais de Automobilismo de Galicia, solicito a aprobación do presente Regulamento Particular da proba á Federación Galega de Automobilismo.

Asdo.: Director da Carreira  
N.I.F.: 36126937-D

Entidade: Escudería Miño Lucense  
C.I.F.: G-27515717  
Asdo.: Presidenta Dª. Maite Vilanova López

## **Selo do Clube**

Asdo.: Xefe de Seguridade Vial  
N.I.F.: 33.801.509-L

## **PROGRAMA DE REUNIONS DE COMISARIOS DEPORTIVOS**

REUNIÓN	DATA	HORA	LUGAR
1ª	18 de Outubro de 2024	11:00	SALA DE REUNIONS DE COMISARIOS DEPORTIVOS, sita en:  <b>HOTEL FORUM CEO</b> Polígono Industrial O Ceao, Rúa dos Canteiros, S/N, 27003 Lugo
2ª	18 de Outubro de 2024	17:00	
3ª	19 de Outubro de 2024	22:00	



## ANEXO I: MAPAS PARQUES PECHADO E DE TRABALLO

### PARQUE PECHADO

Avd. Alcalde Anxo Lopez Perez e Avd Ramon Ferreiro

43°00'25.6"N 7°33'22.5"W

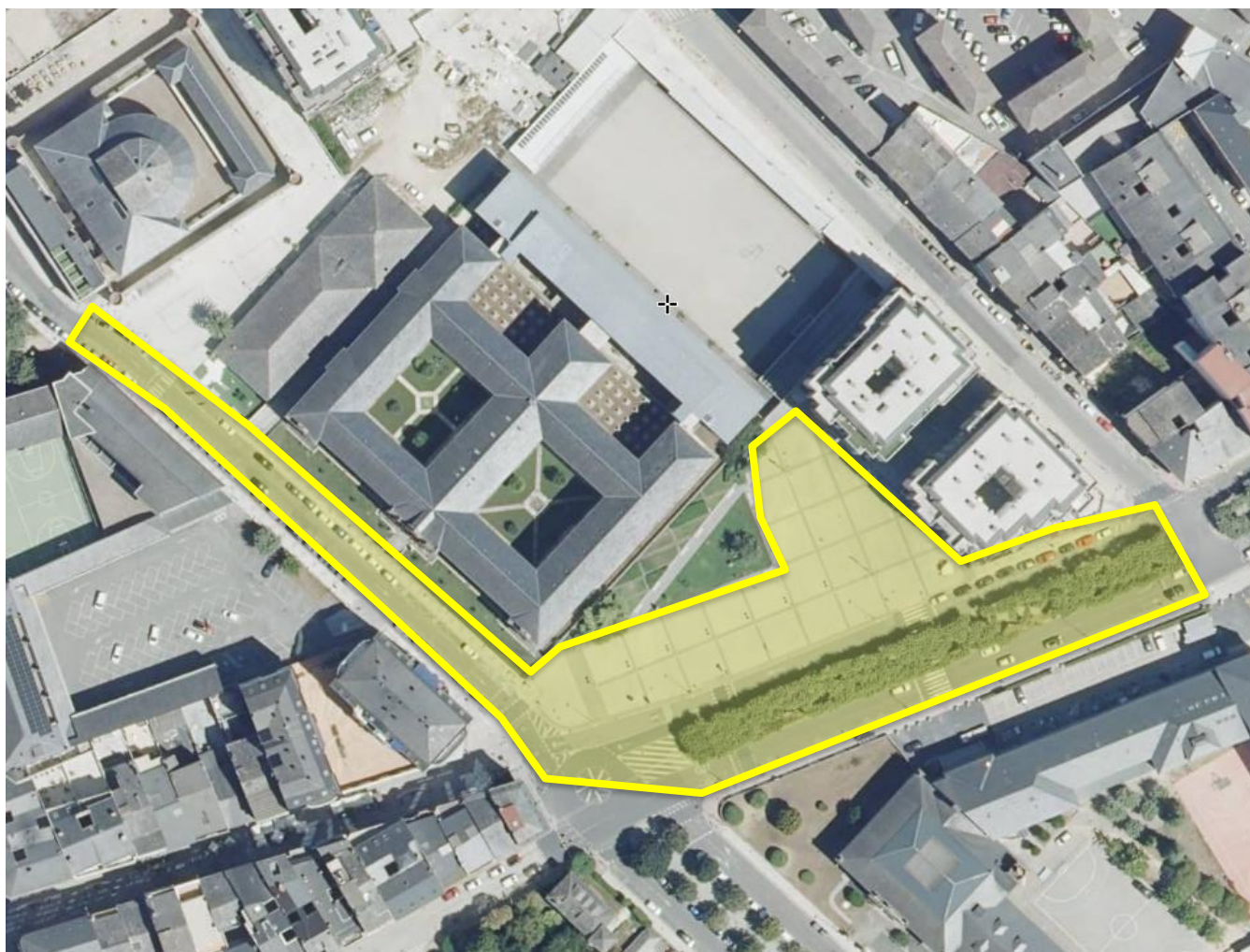

## PARQUE TRABALLO

### Polígono Industrial Outeiro de Rei

43°06'44.7"N 7°35'32.0"W

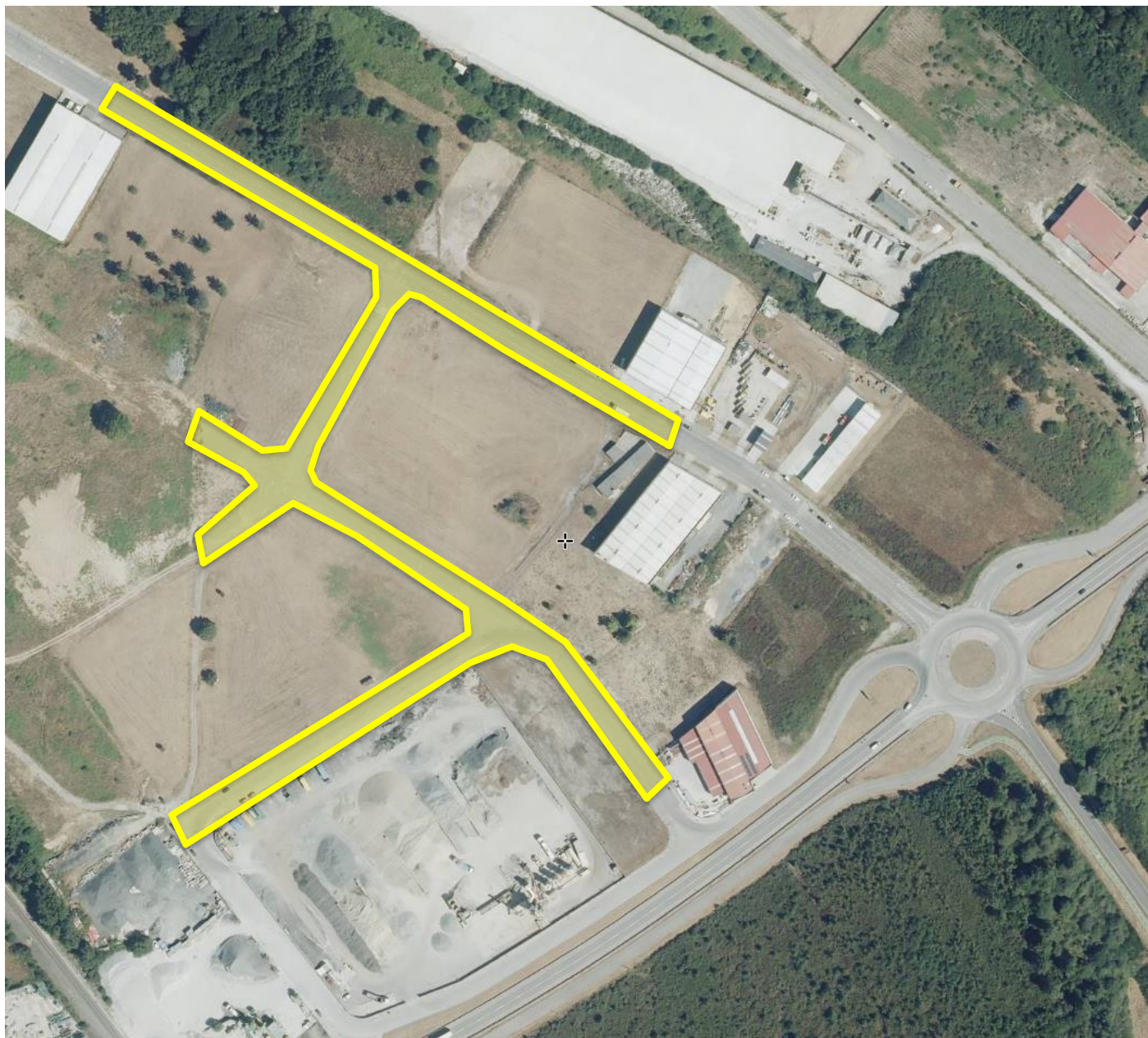



**ANEXO III: MODELO DE SOLICITUDE PARA SUPER RALLYE**

**MODELO DE SOLICITUDE PARA SUPER RALLYE**

**AATT.: Dirección de Carreira e dos Sres. Comisarios Deportivos da proba** \_\_\_\_\_

**O Concursante (Escudería)** \_\_\_\_\_ **con número de licenza**  
\_\_\_\_\_, **representando ó piloto** \_\_\_\_\_  
**(Teléfono: \_\_\_\_\_) con licenza** \_\_\_\_\_ **participante na citada proba, co dorsal**  
**número** \_\_\_\_\_.

**EXPÓN:**

\_\_\_\_\_  
\_\_\_\_\_  
\_\_\_\_\_  
\_\_\_\_\_

**SOLICITA**

\_\_\_\_\_  
\_\_\_\_\_  
\_\_\_\_\_  
\_\_\_\_\_

**RECIBIDO AS:**

**RRPP.:**

**Nº de Licenza:**

En \_\_\_\_\_, a \_\_\_\_\_ de \_\_\_\_\_ de \_\_\_\_\_



## **ANEXO IV: SISTEMA GPS**

### **1. Sistema GPS obrigatorio no Campionato de Galicia de Rallyes.**

**a)** A compra do soporte do GPS e obrigatoria.

**b)** No Campionato de Galicia de Rallyes no desenrolo das probas, os vehículos de competición levarán obrigatoriamente instalado un sistema GPS. Será obrigatorio a utilización durante os recoñecementos programados polo organizador. Este sistema GPS servirá de seguimento dos vehículos de competición e servirá para alertar á Organización dos equipos de posibles incidencias ou bandeiras vermellas. Tamén servirá para que os equipos soliciten axuda de emerxencia pulsando o SOS.

### **2. Funcionamento:**

**a)** O sistema deberá ter botón SOS. O SOS, deberase usarse UNICAMENTE en caso de EMERXENCIA.

**b)** Deberase manter pulsado -segundo indícase nas instrucións- no momento que o equipo participante sufra ou vexa algún accidente que precise de axuda médica ou se atope en situación de risco para a seguridade.

**c)** Cando o Director de Carreira, ao seu exclusivo criterio, considere que a situación de emerxencia e risco finalizou, os GPS implicados serán desconectados e non transmitirán ningún sinal de alarma para non bloquear a canle a outros equipos.

**d)** O uso indebido do mesmo, ou a utilización para comunicar calquera outro motivo que non sexa axuda médica ou situación de risco para a seguridade, será comunicado inmediatamente aos Comisarios Deportivos.

**e)** A non utilización do sistema GPS por parte dun equipo, tras sufrir un accidente, rotura mecánica ou abandono da proba, será motivo de penalización por parte dos Comisarios Deportivos.

### **3. Bandeira vermella electrónica:**

**a)** Nas probas puntuables para o Campionato de Galicia de Rallyes, será obrigatorio o uso dos dispositivos de GPS utilizados para o sistema de bandeira vermella electrónica.

**b)** A pantalla que indique aos membros do equipo que se activou a bandeira vermella electrónica, deberá ser de leds de alta luminosidade. Poderá mostrarse a bandeira vermella electrónica por medio de pantalla a cor ou siglas de alta luminosidade. O provedor de servizos deberá entregar as instrucións de uso do código de bandeira vermella electrónica, xunto coas instrucións do dispositivo.

**c)** So se pode activar/desactivar a bandeira vermella electrónica dende Dirección de Carreira.

**d)** Unha vez sexa mostrada a bandeira vermella electrónica no dispositivo GPS, o equipo deberá pulsar o botón que, da conformidade á Dirección de Carreira, de que se verificou a mensaxe de activación da bandeira vermella electrónica. Non pulsar o botón de conformidade de que o equipo recibiu a bandeira vermella, será motivo de penalización baixo criterio dos Comisarios Deportivos.

**e)** Unha vez mostrada a bandeira vermella electrónica, o equipo deberá cumprir o estipulado neste artigo:

Os Equipos aos que se mostre bandeira vermella Electrónica, deberán reducir a súa velocidade de forma inmediata e seguir as instrucións dos Comisarios de Ruta e dos membros dos vehículos de seguridade cos que se atopen. A velocidade máxima que poderá alcanzar un equipo ao que se lle mostrou bandeira vermella dentro do treito cronometrado, non poderá exceder de 80 km/ h. O Director de carreira, poderá facer uso do sistema GPS para verificar que se cumpre esta normativa. Non respectar esta regra comportará unha penalización baixo criterio dos Comisarios Deportivos.

### **4. Entrega devolución do aparello GPS:**

**a)** A entrega do dispositivo GPS realizarase nas verificacións técnicas.

**a)** A devolución do dispositivo GPS realizarase no Parque Pechado ó finalizar a proba, ou a un membro da organización designado a tal efecto.

**b)** En caso de abandono na proba por avaría ou accidente, o equipo é o responsable de entregar o GPS na oficina de Carreira (Dirección de Carreira ) ou no lugar estipulado dentro do regulamento particular da proba. Deberase entregar a maior brevidade posible, e sempre antes da finalización da proba.

**c)** A empresa provedora comprobará a súa correcta instalación e funcionamento.

**d)** O concursante que non devolva o dispositivo GPS, ou que devolvelo o faga en condicións defectuosas, será obxecto dunha sanción económica a pagar ao Organizador. Este será o sistema de Alertas en caso dunha incidencia.

## SPICA IV MANUAL DE USO RÁPIDO

### FUNCIÓN DE SOS



Presione botón rojo y botón verde simultáneamente durante 2 segundos

Para solicitar ayuda médica inmediata o notificar que un vehículo está obstruyendo la carretera.

### FUNCIÓN DE AVERÍA



Presione el botón rojo 2 segundos.

Para notificar que el vehículo no puede continuar pero no obstruye el paso.

### FUNCIÓN DE OK



Dirección de carrera puede solicitar información sobre el estado del participante. Éste puede responder con SOS, avería o OK.



Para indicar que todo está bien



Para indicar **SOS**



Para indicar **avería**

## BANDERA ROJA



La pantalla muestra el mensaje 'BANDERA ROJA' y la hilera de luces LED parpadea en rojo. El altavoz emite un fuerte pitido intermitente.

Luces rojas intermitentes

## MENSAJES Y PREGUNTAS



Luz amarilla intermitente



Luz amarilla intermitente



Luz amarilla intermitente



Luz amarilla intermitente

# ZONA CONTROL DE VELOCIDAD

